

Sistema de Vigilância de Superfícies (SVS)

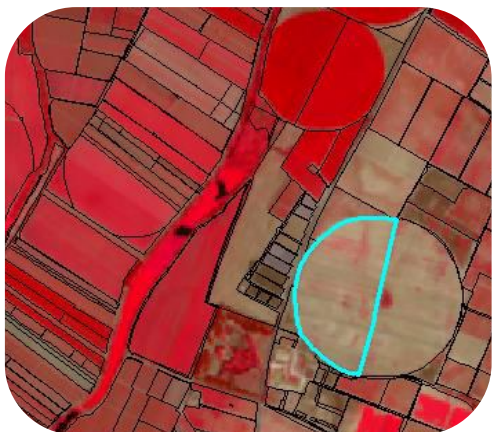

Versão: maio 2023



IFAP

Instituto de Financiamento da Agricultura e Pescas

Este folheto não dispensa a consulta da legislação aplicável em vigor, nem as restantes normas definidas e instituídas pelo Ministério da Agricultura e da Alimentação e o Instituto de Financiamento da Agricultura e Pescas

www.ifap.pt

R. Fernando Curado Ribeiro, nº 4G
1269-164 Lisboa
Tel. 213 846 000

ifap@ifap.pt
Contact Center
212 427 708



IFAP

Instituto de Financiamento da Agricultura e Pescas

MONITORIZAÇÃO 2023

Regimes de Apoio Associados “Superfícies”



O que é a Monitorização

É o processo de controlo automático com base em imagens de satélite que permite verificar a totalidade das parcelas declaradas de forma a detetar e corrigir atempadamente as declarações não conformes.

Princípios

- Substituição do controlo *in loco* tradicional por (um controlo) sistemático com recurso a imagens de satélite
- Todas as superfícies serão objeto de verificação automática
- Prevenir erros declarativos, evitando a aplicação de penalizações
- Maior envolvimento do agricultor através do envio de fotografias georreferenciadas (na *App IFAP Mobile*) como evidência do cumprimento dos requisitos da cultura declarada
- Pagamento em função da atividade exercida (em detrimento da aplicação de penalizações)
- Validação de estatísticas a enviar à Comissão

Qual a base da Monitorização?

- Pedido Único (PU) 2023
- Imagens de Satélite—*Sentinel 2*
- Para as superfícies candidatas aos regimes de apoios associados, os resultados serão utilizados para efeitos de controlo

Quais os resultados da Monitorização?

Na monitorização é verificada:

- Atividade agrícola
- Detecção da cultura



Como serão tratados os resultados da **classificação não confirmada** ou **inconclusiva**?

- Verificação de fotos georreferenciadas submetidas pelo agricultor na *App IFAP Mobile*
- Análise de imagens de satélite (*Sentinel 2* ou VHR)
- Ortofotomapas
- Visitas rápidas ao terreno

Resultados do tratamento

Se os elementos disponíveis confirmarem a atividade agrícola e a presença da cultura, a classificação é alterada de amarelo/vermelho para **verde**

Só a classificação confirmada (semáforo verde) é válida para pagamento

A visualização dos resultados ficará disponível no iSIP

Relatório com os resultados da monitorização também disponível na Área Reservada do Portal do IFAP